KI READY ?

Melanie Bachbauer | bachbauer.info

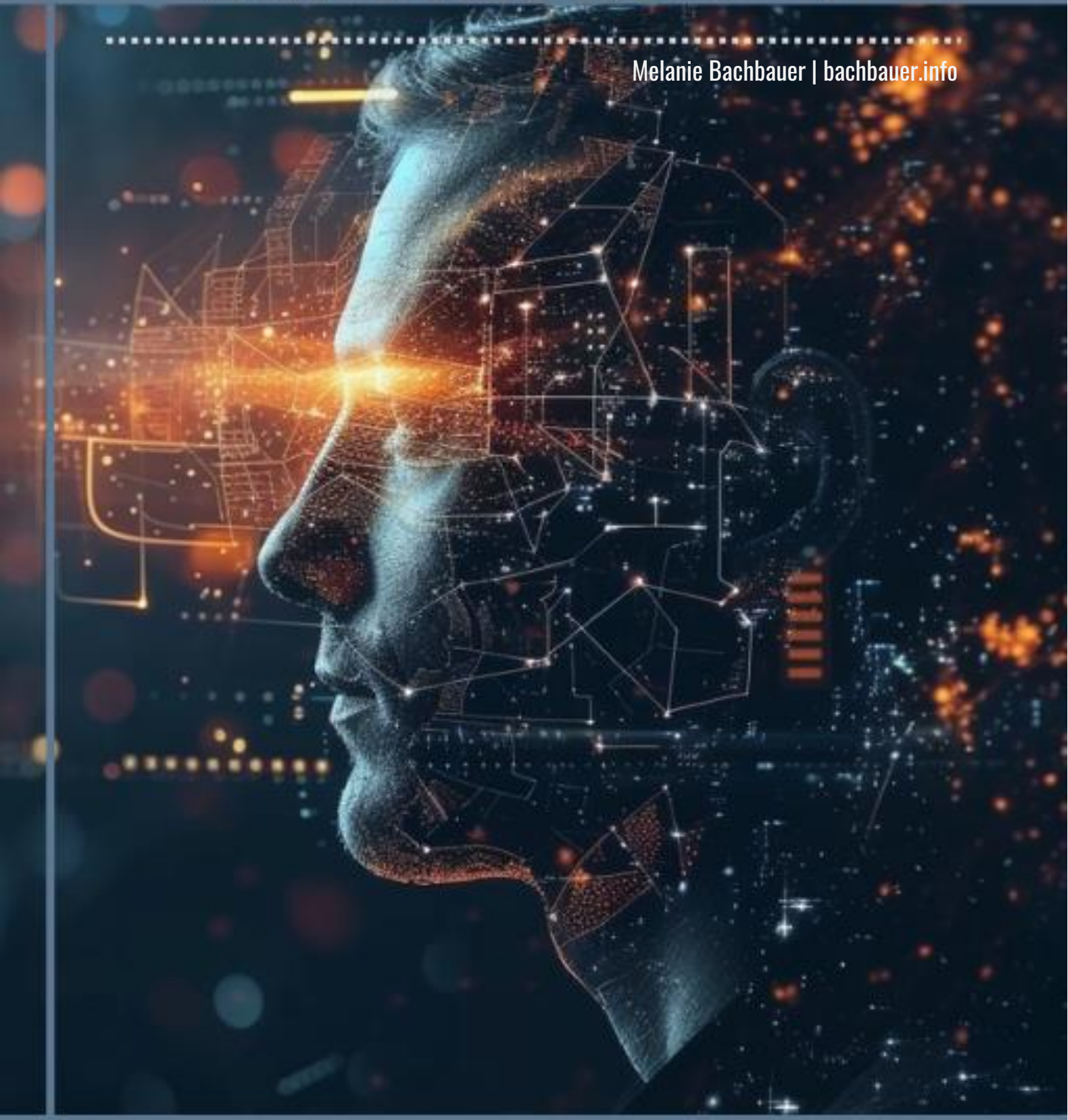

LEITFADEN ZUR INTEGRATION
VON KÜNSTLICHER INTELLIGENZ

Ist Ihr Unternehmen

Inhalt

Einleitung 4
Bedarfsanalyse 6
Prozessanalyse 7
Ressourcenbewertung 7
Machbarkeitsstudie 8
Technologieauswahl 9
Kosten-Nutzen-Analyse 9
Risiko- und Chancenbewertung 10
Datensicherheitsstrategie 10
Infrastruktur bewerten 11
Pilotprojekt starten 12
Mitarbeiterschulung und fortlaufende Weiterbildung 12
Leistungsüberwachung und Feedback 13
Erfolgreiche Projekte ausweiten / neue Anwendungsfälle 14
Regelmäßige Audits und Anpassung der Strategie 15
Innovation fördern 16
KI-Readiness Checklist 17

Auswertung..... 23

Schlusswort..... 24

Einleitung

Willkommen zu Ihrem umfassenden Leitfaden zur Integration von Künstlicher Intelligenz (KI) in kleine und mittlere Unternehmen (KMU). In einer Zeit, in der technologische Innovationen rasant voranschreiten, kann die Implementierung von KI Ihrem Unternehmen einen entscheidenden Wettbewerbsvorteil verschaffen. KI bietet nicht nur die Möglichkeit, Prozesse zu automatisieren und Effizienz zu steigern, sondern auch, neue Geschäftsfelder zu erschließen und die Kundenzufriedenheit nachhaltig zu verbessern.

Dieser Leitfaden wurde speziell für KMU entwickelt und führt Sie Schritt für Schritt durch den gesamten Prozess der KI-Integration. Angefangen bei der Bedarfsanalyse und der Definition Ihrer strategischen Ziele, über die Bewertung der vorhandenen Ressourcen, bis hin zur Auswahl geeigneter Technologien und der Durchführung von Machbarkeitsstudien. Jede Phase wird detailliert erläutert, um sicherzustellen, dass Sie fundierte Entscheidungen treffen und die bestmöglichen Ergebnisse erzielen.

Warum sollten KMU in KI investieren? Die Antwort ist einfach: Künstliche Intelligenz hat das Potenzial, Geschäftsprozesse grundlegend zu transformieren. Von der Automatisierung routinemäßiger Aufgaben über die Verbesserung der Datenanalyse bis hin zur Entwicklung personalisierter Kundenerlebnisse – die Anwendungsmöglichkeiten sind nahezu unbegrenzt. Zudem können durch den Einsatz von KI erhebliche Kosteneinsparungen realisiert und gleichzeitig die Produktivität gesteigert werden.

Dieser Leitfaden hilft Ihnen, die richtigen Fragen zu stellen, die passenden Technologien auszuwählen und die Implementierung effektiv zu planen und durchzuführen. Unabhängig davon, ob Sie erste Schritte in der Welt der KI

machen oder Ihre bestehenden KI-Initiativen ausbauen möchten – dieser Leitfaden bietet Ihnen wertvolle Einblicke und praktische Empfehlungen.

Beginnen Sie noch heute mit der Reise in die Welt der Künstlichen Intelligenz und verwandeln Sie Ihr Unternehmen in einen zukunftsfähigen, innovativen und wettbewerbsfähigen Akteur in Ihrer Branche.

Schritte in der Welt der KI machen oder Ihre bestehenden KI-Initiativen ausbauen möchten – dieser Leitfaden bietet Ihnen wertvolle Einblicke und praktische Empfehlungen.

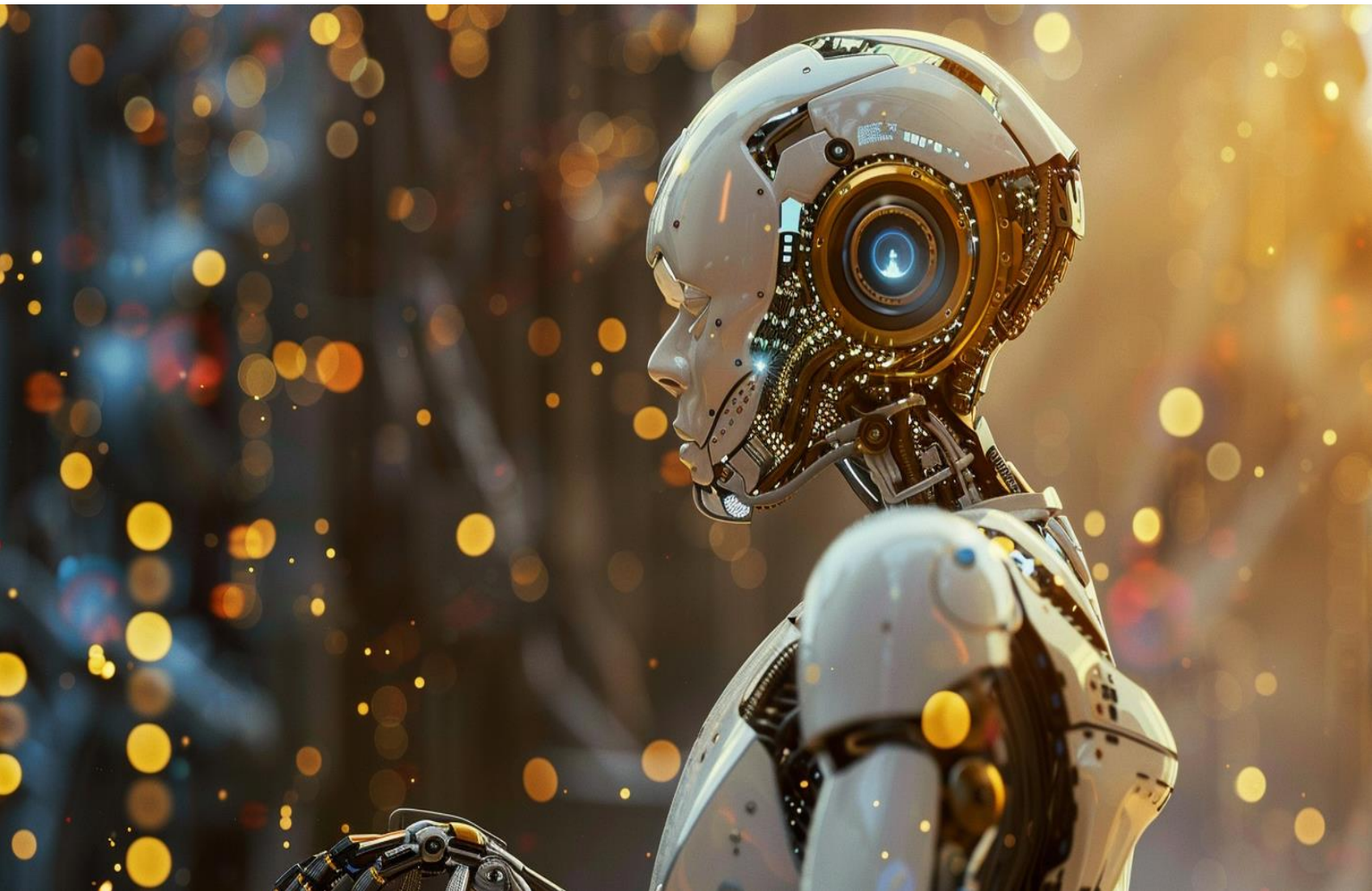

Bedarfsanalyse

Zielsetzung klären

- Strategische Ziele definieren:
  Bestimmen Sie die langfristigen Geschäftsziele, die durch den Einsatz von KI erreicht werden sollen.

  Beispiele:
  - Effizienzsteigerung:
    Automatisierung wiederkehrender Aufgaben, Reduzierung von Fehlern.

  - Kostensenkung:
    Optimierung der Ressourcennutzung, Reduzierung des Personalaufwands.

  - Verbesserung der Kundenzufriedenheit:
    Personalisierung von Dienstleistungen, schnellere Reaktionszeiten.

  - Innovation und Wettbewerbsfähigkeit:
    Entwicklung neuer Produkte/Dienstleistungen, Erschließung neuer Märkte.

- Spezifische Ziele für jedes Geschäftsfeld festlegen:
  Identifizieren Sie, wie jedes Geschäftssegment von KI profitieren kann.

  Beispiele:
  - Vertrieb:
    Verbesserung der Verkaufsprognosen.

  - Marketing:
    Zielgerichtete Kampagnen durch Datenanalyse.

- Logistik:
  Optimierung der Lieferketten.

Prozessanalyse

Ist-Analyse der aktuellen Geschäftsprozesse erstellen: Dokumentieren Sie die aktuellen Prozesse detailliert, um Engpässe und ineffiziente Abläufe zu identifizieren.

- Prozessdokumentation:
  Nutzen Sie Diagramme und Flussdiagramme zur Visualisierung der Prozesse.

- Mitarbeiterbefragung:
  Holen Sie Feedback von Mitarbeitern ein, um praktische Einblicke und Verbesserungsvorschläge zu erhalten.

- Datenverfügbarkeit überprüfen:
  Stellen Sie sicher, dass die notwendigen Datenquellen vorhanden und zugänglich sind. Überprüfen Sie die Datenqualität und -integrität.

Ressourcenbewertung

Technische Ressourcen:

- IT-Infrastruktur bewerten:
  Stellen Sie sicher, dass Ihre vorhandene IT-Infrastruktur für KI-Anwendungen geeignet ist. Dies umfasst Serverkapazitäten, Cloud-Lösungen und Netzwerksicherheit.

- Datenquellen analysieren:
  Prüfen Sie, ob die Datenquellen vollständig und aktuell sind und ob sie für KI-Analysen geeignet sind.

Personelle Ressourcen:

- Kompetenzen analysieren:
  Bewerten Sie das vorhandene Wissen und die Fähigkeiten der Mitarbeiter im Bereich KI und Datenanalyse.

- Schulungsbedarf feststellen:
  Planen Sie Schulungsprogramme, um Wissenslücken zu schließen und Mitarbeiter auf die Nutzung von KI-Anwendungen vorzubereiten.

Finanzielle Ressourcen:

- Budget sicherstellen:
  Berechnen Sie die benötigten Mittel für die Implementierung und den Betrieb der KI-Lösungen. Berücksichtigen Sie dabei sowohl einmalige Investitionen als auch laufende Kosten.

Machbarkeitsstudie

Pilotprojekte identifizieren

- Prioritäten setzen:
  Bestimmen Sie die Geschäftsprozesse, die am meisten von einer KI-Integration profitieren würden, und priorisieren Sie diese.

- Pilotprojekte auswählen:
  Wählen Sie Projekte aus, die ein geringes Risiko und hohes Potenzial haben.

- Risikoanalyse und Erfolgsfaktoren festlegen:
  Analysieren Sie mögliche Risiken und legen Sie Kriterien fest, die den Erfolg des Pilotprojekts bestimmen (z.B. Effizienzgewinne, Kosteneinsparungen).

Technologieauswahl

- Marktstudie durchführen:
  Recherchieren Sie verfügbare KI-Tools und -Plattformen, die Ihre Anforderungen erfüllen.

- Anbietervergleich:
  Vergleichen Sie die verschiedenen Anbieter hinsichtlich Funktionalität, Kosten, Benutzerfreundlichkeit und Support.
- Proof of Concept (PoC) Phase starten:
  Führen Sie eine PoC-Phase durch, um die Praxistauglichkeit der ausgewählten Technologien in Ihrem spezifischen Kontext zu testen.

Kosten-Nutzen-Analyse

- Initialkosten und Betriebskosten berechnen:
  Erfassen Sie alle Kosten, die für die Implementierung und den laufenden Betrieb der KI-Lösungen anfallen.

- Quantitative Nutzen bewerten:
  Messen Sie den potenziellen Nutzen in finanziellen Kennzahlen (z.B. Umsatzsteigerungen, Kostensenkungen).

- Qualitative Nutzen bewerten:
  Berücksichtigen Sie nicht-finanzielle Vorteile (z.B. verbesserte Mitarbeiterzufriedenheit, Wettbewerbsvorteile).

- Break-Even-Analyse durchführen:
  Berechnen Sie den Zeitpunkt, an dem die Investitionen durch Einsparungen und zusätzliche Einnahmen gedeckt sind.

Risiko- und Chancenbewertung

- Technische Risiken analysieren:
  Identifizieren Sie mögliche technische Probleme bei der Implementierung und Integration der KI-Lösungen.

- Organisatorische Risiken analysieren:
  Berücksichtigen Sie potenzielle Widerstände der Mitarbeiter und die Notwendigkeit organisatorischer Veränderungen.

- Datenschutzrisiken bewerten:
  Stellen Sie sicher, dass alle Datenverarbeitungsprozesse DSGVO-konform sind und dass die Daten sicher gespeichert und verarbeitet werden.

- Chancenbewertung durchführen:
  Identifizieren Sie die möglichen Vorteile der KI-Integration, wie z.B. Wettbewerbsvorteile und Effizienzgewinne.

Datensicherheitsstrategie

DSGVO-Konformität sicherstellen und Datensicherheitsmaßnahmen implementieren

- Verschlüsselung:
  Sicherstellung, dass Daten während der Übertragung und Speicherung geschützt sind.

- Anonymisierung und Pseudonymisierung:
  Schutz personenbezogener Daten.

- Compliance-Prozesse etablieren

- Dokumentation:
  Nachweis der Einhaltung aller Datenschutzvorgaben.

- Audits:
  Regelmäßige Überprüfung der Datenschutzpraktiken.

Infrastruktur bewerten

Technische Anforderungen analysieren

- Rechenleistung:
  Anforderungen an Server und Computer.

- Speicherplatz:
  Bedarf an Datenbanken und Speichersystemen.

- Netzwerkinfrastruktur:
  Anforderungen an Bandbreite und Netzwerkstabilität.

Integration planen

Systemintegration

- Interoperabilität:
  Sicherstellen, dass KI-Tools mit bestehenden Systemen kompatibel sind.

- Datenmigration:
  Übertragung bestehender Daten in neue Systeme.

Implementierungsplan erstellen

- Zeitplan:
  Festlegung von Meilensteinen und Deadlines.

- Verantwortlichkeiten:
  Zuweisung von Aufgaben und Verantwortlichkeiten.

Pilotprojekt starten

Pilotprojekt durchführen

- Testumgebung einrichten:
  Schaffung einer kontrollierten Umgebung zur Durchführung des Pilotprojekts.

- Daten sammeln und analysieren:
  Erhebung und Auswertung von Daten während des Projekts.

- Erfolgsmessung:
  Bewertung der Ergebnisse anhand der festgelegten KPIs.

Mitarbeiterschulung und fortlaufende Weiterbildung

Mitarbeiter schulen

Trainingsprogramme entwickeln

- Inhalte:
  Grundlagen der KI, spezifische Tools und Anwendungen.

- Methoden:
  Workshops, Online-Kurse, praktische Übungen.

Schulung durchführen

- Teilnahme:
  Sicherstellen, dass alle relevanten Mitarbeiter geschult werden.

- Feedback:
  Sammeln von Rückmeldungen zur Verbesserung der Schulungsprogramme.

Fortlaufende Weiterbildung sicherstellen

Regelmäßige Schulungen

- Aktualisierungen:
  Schulungen zu neuen Technologien und Best Practices.

- Kontinuierliches Lernen:
  Förderung einer Lernkultur im Unternehmen.

Leistungsüberwachung und Feedback

Leistungsüberwachung

Monitoring-Tools implementieren

- Echtzeit-Überwachung:
  Einsatz von Tools zur kontinuierlichen Überwachung der KI-Systeme.

- Berichterstattung:
  Regelmäßige Reports zur Systemleistung.

- KPIs überwachen
- Leistungskennzahlen:
  Überprüfung der festgelegten KPIs zur Erfolgsmessung.

Feedback-Schleifen etablieren

Feedback sammeln

- Mitarbeiter:
  Einholen von Rückmeldungen der Nutzer.
- Kunden:
  Sammeln von Kundenfeedback zur Optimierung der KI-Anwendungen.
- Anpassungen vornehmen
- Systemoptimierung:
  Anpassungen basierend auf Feedback und Überwachungsergebnissen.

Erfolgreiche Projekte ausweiten / neue Anwendungsfälle

Erfolgreiche Projekte skalieren

Übertragung auf andere Bereiche

- Erweiterung:
  Anwendung erfolgreicher Pilotprojekte auf andere Geschäftsbereiche.

- Anpassung:
  Feinabstimmung der Projekte für unterschiedliche Kontexte.

Neue Anwendungsfälle identifizieren

- Kontinuierliche Analyse:
  Regelmäßige Überprüfung neuer Möglichkeiten für den KI-Einsatz.

- Innovation:
  Förderung von Ideen und Kreativität im Unternehmen.

Regelmäßige Audits und Anpassung der Strategie

Regelmäßige Audits durchführen

Interne und externe Audits

- Prüfung:
  Regelmäßige Überprüfung der KI-Systeme durch interne und externe Audits.

- Compliance:
  Sicherstellen der Einhaltung aller gesetzlichen Vorgaben.

Strategie kontinuierlich anpassen

Evaluierung

- Ergebnisse analysieren:
  Überprüfung der bisherigen Erfolge und Misserfolge.

- Optimierung:
  Anpassung der Strategie basierend auf den gewonnenen

Erkenntnissen.

- Innovationen integrieren
- Technologische Entwicklungen:
  Integration neuer KI-Technologien und Trends.
- Marktveränderungen:
  Anpassung an sich ändernde Marktbedingungen und Kundenbedürfnisse.

Innovation fördern

Innovationskultur entwickeln

- Führungskräfte einbinden
- Vorbildfunktion:
  Führungskräfte sollten eine Vorbildfunktion einnehmen und Innovation fördern.
- Unterstützung:
  Bereitstellung von Ressourcen und Unterstützung für innovative Projekte.
- Mitarbeiter motivieren
- Ideenwettbewerbe

KI-Readiness Checklist

Bitte füllen Sie den folgenden Test aus, um zu prüfen, ob Ihr Unternehmen bereit ist, Künstliche Intelligenz (KI) zu integrieren. Beantworten Sie jede Frage so ehrlich wie möglich und wählen Sie die Option, die am besten auf Ihr Unternehmen zutrifft.

Zielsetzung klären

1. Haben Sie klare strategische Ziele für die Implementierung von KI definiert?

☐ Ja

☐ Nein

2. Gibt es spezifische Ziele für die Nutzung von KI in verschiedenen Geschäftsfeldern?

☐ Ja

☐ Nein

Prozessanalyse

3. Haben Sie eine Ist-Analyse der aktuellen Geschäftsprozesse erstellt?

☐ Ja

☐ Nein

4. Werden Prozesse dokumentiert und Mitarbeiter befragt?

☐ Ja

☐ Nein

5. Ist die Verfügbarkeit der benötigten Daten überprüft worden?

☐ Ja

☐ Nein

Ressourcenbewertung

6. Haben Sie die technischen Ressourcen (IT-Infrastruktur, Datenquellen) bewertet?

☐ Ja

☐ Nein

7. Sind die personellen Ressourcen (Kompetenzen, Schulungsbedarf) analysiert worden?

☐ Ja

☐ Nein

8. Steht ein ausreichendes Budget für Implementierung und Betrieb zur Verfügung?

☐ Ja

☐ Nein

Pilotprojekte identifizieren

9. Haben Sie Geschäftsprozesse für Pilotprojekte priorisiert und ausgewählt?

☐ Ja

☐ Nein

10. Wurde eine Risikoanalyse und Festlegung der Erfolgsfaktoren durchgeführt?

☐ Ja

☐ Nein

Technologieauswahl

11. Haben Sie eine Marktstudie zu verfügbaren KI-Tools und -Plattformen durchgeführt?

☐ Ja

☐ Nein

12. Wurde ein Anbietervergleich und eine Proof of Concept (PoC) Phase gestartet?

☐ Ja

☐ Nein

Kosten-Nutzen-Analyse

13. Sind Initialkosten und Betriebskosten berechnet worden?

☐ Ja

☐ Nein

14. Wurden quantitative und qualitative Nutzen bewertet?

☐ Ja

☐ Nein

15. Ist eine Break-Even-Analyse durchgeführt worden?

☐ Ja

☐ Nein

Datensicherheitsstrategie

16. Sind Maßnahmen zur Datensicherheit implementiert?

☐ Ja

☐ Nein

DSGVO-Konformität

17. Sind alle KI-Aktivitäten DSGVO-konform?

☐ Ja

☐ Nein

Infrastruktur bewerten

18. Ist die IT-Infrastruktur für die Integration von KI geeignet?

☐ Ja

☐ Nein

Integration planen

19. Gibt es einen detaillierten Integrationsplan für KI?

☐ Ja

☐ Nein

Pilotprojekt starten

20. Ist das erste KI-Pilotprojekt gestartet worden?

☐ Ja

☐ Nein

Mitarbeiterschulung

21. Sind die Mitarbeiter im Umgang mit den KI-Tools geschult?

☐ Ja

☐ Nein

Fortlaufende Weiterbildung

22. Gibt es regelmäßige Schulungen und Workshops für Mitarbeiter?

☐ Ja

☐ Nein

Leistungsüberwachung

23. Werden die KI-Systeme kontinuierlich überwacht?

☐ Ja

☐ Nein

Feedback-Schleifen

24. Wird Feedback von Benutzern und Stakeholdern gesammelt und umgesetzt?

☐ Ja

☐ Nein

Erfolgreiche Projekte ausweiten

25. Werden erfolgreiche Pilotprojekte skaliert und auf andere Bereiche ausgedehnt?

☐ Ja

☐ Nein

Neue Anwendungsfälle identifizieren

26. Werden kontinuierlich neue KI-Anwendungsfälle gesucht und bewertet?

☐ Ja

☐ Nein

Regelmäßige Audits

27. Werden regelmäßige Audits zur Überprüfung der KI-Systeme durchgeführt?

☐ Ja

☐ Nein

Anpassung und Optimierung

28. Wird die KI-Strategie basierend auf gesammelten Erkenntnissen regelmäßig angepasst und optimiert?

☐ Ja

☐ Nein

Innovation fördern

29. Werden neue KI-Technologien und -Trends verfolgt und integriert?

☐ Ja

☐ Nein

Auswertung

Zählen Sie die Anzahl der "Ja"-Antworten:

- 25-29: Ihr Unternehmen ist sehr gut auf die Integration von KI vorbereitet.
- 15-24: Ihr Unternehmen ist gut vorbereitet, aber es gibt noch Bereiche zur Verbesserung.
- 5-14: Ihr Unternehmen hat noch einige wichtige Schritte zu unternehmen, um KI-Integration erfolgreich zu gestalten.
- 0-4: Ihr Unternehmen ist derzeit nicht bereit für die Integration von KI und sollte zuerst die Grundlagen schaffen.

Dieser Test hilft Ihnen zu erkennen, wie gut Ihr Unternehmen auf die Integration von KI vorbereitet ist und welche Bereiche noch verbessert werden müssen.

Schlusswort

Herzlichen Glückwunsch! Sie haben den ersten wichtigen Schritt getan, um Künstliche Intelligenz (KI) in Ihrem Unternehmen zu integrieren und somit die Weichen für eine innovative und wettbewerbsfähige Zukunft gestellt. Dieser Leitfaden hat Sie durch die verschiedenen Phasen der KI-Integration geführt – von der Bedarfsanalyse über die Machbarkeitsstudie bis hin zur praktischen Implementierung.

Die Einführung von KI ist nicht nur eine technologische Transformation, sondern auch eine strategische Entscheidung, die das Potenzial hat, Ihr Geschäft grundlegend zu verändern. Es erfordert Engagement, Anpassungsfähigkeit und die Bereitschaft, kontinuierlich zu lernen und sich weiterzuentwickeln. Die Vorteile, die durch die Implementierung von KI erzielt werden können, sind enorm: gesteigerte Effizienz, reduzierte Kosten, verbesserte Kundenerlebnisse und neue Geschäftsmöglichkeiten.

Es ist wichtig, die Reise zur KI-Integration als fortlaufenden Prozess zu verstehen. Technologie entwickelt sich ständig weiter, und die erfolgreiche Nutzung von KI bedeutet, stets auf dem neuesten Stand zu bleiben und flexibel auf Veränderungen zu reagieren. Lassen Sie sich nicht entmutigen, wenn Herausforderungen auftreten – jedes Hindernis ist eine Gelegenheit, Ihre Strategien zu verfeinern und zu verbessern.

Ich hoffe, dass dieser Leitfaden Ihnen die nötigen Werkzeuge und das Vertrauen gegeben hat, um Ihre KI-Initiativen erfolgreich umzusetzen. Denken Sie daran, dass der Weg zur Integration von KI eine Investition in die Zukunft Ihres Unternehmens ist. Nutzen Sie die erlernten Erkenntnisse, um fundierte Entscheidungen zu treffen und strategisch zu handeln.

Abschließend möchte ich Ihnen für Ihr Engagement und Ihre Bereitschaft danken, sich auf diese transformative Reise zu begeben. Möge Ihr Unternehmen durch die Nutzung von KI weiterhin wachsen und gedeihen.

Sollten Sie Unterstützung bei der Implementierung von KI benötigen, stehe ich Ihnen gerne mit meiner Expertise und Erfahrung zur Seite. Gemeinsam können wir sicherstellen, dass Ihre KI-Initiativen erfolgreich umgesetzt werden und Ihr Unternehmen die Vorteile dieser bahnbrechenden Technologie voll ausschöpfen kann.

Viel Erfolg und alles Gute für Ihre zukünftigen Projekte!

Melanie Bachbauer

Web: bachbauer.info

Mail: bachbauer.melanie@gmail.com

PS: Als freiberufliche Backoffice-Expertin mit über 20 Jahren Berufserfahrung biete ich Ihnen eine breite Palette von Dienstleistungen an, um Ihr Geschäft effizienter zu gestalten. Von der Verwaltung von E-Mails über die Dateneingabe bis hin zur Organisation von Terminen stehe ich Ihnen als virtuelle Assistenz zur Verfügung. Darüber hinaus bin ich versiert im Bereich Prompt Engineering und KI-Automatisierungen. Diese modernen Technologien setze ich ein, um Arbeitsprozesse zu optimieren und wiederkehrende Aufgaben effizienter zu gestalten. Zusätzlich bin ich spezialisiert auf Newsletter-Marketing und Social-Media-Marketing, um Ihre Online-Präsenz zu stärken und Ihre Zielgruppe zu erreichen. Mit meiner Erfahrung und meinem Engagement unterstütze ich Unternehmen dabei, sich auf ihr Kerngeschäft zu konzentrieren, während ich den Rückenwind im Backoffice biete. Lassen Sie uns zusammenarbeiten und Ihr Unternehmen zum Erfolg führen.